



Prefeitura do Município de Apucarana

Centro Cívico José de Oliveira Rosa nº 25 - CEP 86800-235
Apucarana - PR - www.apucarana.pr.gov.br

Jornal Tribuna do Norte
Edição nº 6636
De 21/03/13

PORTARIA Nº. 17/2013

Súmula- Dispõe sobre a designação de Comissão Permanente de Bens Móveis, Imóveis e Inservíveis do Município de Apucarana, conforme especifica.

O PREFEITO DO MUNICÍPIO DE APUCARANA, ESTADO DO PARANÁ, CARLOS ALBERTO GEBRIM PRETO, NO USO DAS ATRIBUIÇÕES QUE LHE SÃO CONFERIDAS PELA LEI ORGÂNICA DO MUNICÍPIO; E CONSIDERANDO O OFÍCIO DEPAT Nº. 34/13, DE 14 DE MARÇO DE 2013;

RESOLVE:-

Art. 1º. Fica designada a partir de 15 de março de 2013, a **Comissão Permanente de Avaliação de Bens Móveis, Imóveis e Inservíveis** do Município de Apucarana, que será assim constituída:-

PRESIDENTE:- Kelcelene Patitucci de Oliveira – CPF nº. 926.832.669-87

MEMBROS:- Cecílio Luz Júnior - CPF nº.689.451.329-53
Elinésio Lopes Santana Júnior - CPF nº.063.784.439-47
Francisco de Paiva Farias - CPF nº.022.769.769-34
Karim Izabele de Sene Farias - CPF nº.048.810.739-31
Marcelo Barros - CPF nº.018.070.019-70
Nikolai Cernescu Júnio - CPF nº.674.221.289-68
Paulo Andrade Cury Harfuch - CPF nº.724.851.839-53
Ruy Alves Martins - CPF nº.501.012.429-72
Valentina Delise dos Santos Moro - CPF nº. 007.536.199-03

Art. 2º. Revogam-se as disposições em contrário.

Município de Apucarana, em 14 de março de 2013.

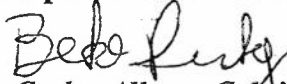
Dr. Carlos Alberto Gebrim Preto
(Beto Preto)
Prefeito Municipal

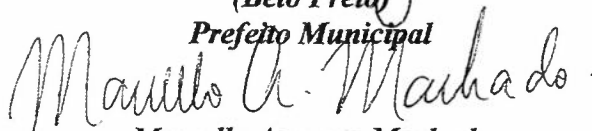
Marcello Augusto Machado
Secretário de Gestão Pública



PORTARIA Nº. 43/2013

Súmula:- Substitui membro da Comissão Permanente de Avaliação de Bens Móveis, Imóveis e Inservíveis do Município de Apucarana, conforme especifica.

O PREFEITO DO MUNICÍPIO DE APUCARANA, ESTADO DO PARANÁ, Dr. CARLOS ALBERTO GEBRIM PRETO, NO USO DAS ATRIBUIÇÕES QUE LHE SÃO CONFERIDAS PELA LEI ORGÂNICA DO MUNICÍPIO;

R E S O L V E:-

- Art. 1º.** Fica designado, a partir de 13 de dezembro de 2013, para compor a Comissão Permanente de Avaliação de Bens Móveis, Imóveis e Inservíveis do Município de Apucarana, o Sr. Carlos Roberto de Oliveira, CPF nº 010.637.118-51, em substituição ao membro designado pela Portaria 17/2013, de 14/03/2013, o Sr. Nikolai Cernescu Junior.
- Art. 2º.** Revogam-se as disposições em contrário.

Município de Apucarana, em 13 de dezembro de 2013.

**Dr. Carlos Alberto Gebrim Preto
(Beto Preto)
Prefeito Municipal**

**Nikolai Cernescu Junior
Secretário de Gestão Pública**



Prefeitura do Município de Apucarana

Centro Cívico José de Oliveira Rosa, nº 25
CEP 86.800-280 | APUCARANA - PR | www.apucarana.pr.gov.br



APUCARANA
Prefeitura da Cidade

PARECER/AVALIAÇÃO Nº 008/2016

Afim, de atender exigências legais com relação ao procedimento de avaliação de imóveis, para suprir as necessidades da Administração Pública Municipal, os membros designados pela Comissão Permanente de Avaliação de bens móveis, imóveis e inservíveis, através da Portaria nº 017/2013 e Portaria nº 043/13, reunidos nesta data, realizou a seguinte avaliação:

01- Objeto/ Avaliação

01.01- Descrição dos bens:

ITE	LOTE	DESCRIÇÃO DOS BENS E QUANTIDADES	CONDIÇÕES	VALOR AVALIADO - R\$
M				
01	01	20 BERÇOS, 02 ARMÁRIOS DE AÇO, 01 ARMÁRIO MADEIRA	PÉSSIMO ESTADO	R\$ 60,00
02	02	44 BERÇOS, 02 ESTANTES DE AÇO, 02 ARMÁRIOS DE AÇO E 01 ARMÁRIO DE MADEIRA	PÉSSIMO ESTADO	R\$ 127,00

03	03	08 SUCATAS DE MÁQUINA DE COSTURA, 01 MESA GRANDE, 4 ESCRIVANINHAS EM MDF E 03 ARMÁRIOS DE AÇO	SUCATAS	R\$ 20,00
04	04	20 CARTEIRAS ESCOLARES E 02 ARMÁRIOS	PÉSSIMO ESTADO	R\$ 30,00
05	05	173 CARTEIRAS ESCOLARES E 01 ARMÁRIO	PÉSSIMO ESTADO	R\$ 100,00
06	06	167 CARTEIRAS ESCOLARES E 01 ARMÁRIO	PÉSSIMO ESTADO	R\$ 95,00
07	07	324 CADEIRAS ESCOLARES E 03 ARMÁRIOS	PÉSSIMO ESTADO	R\$ 150,00
08	08	09 MESAS, 08 BANCOS, 01 ARMÁRIO E 01 ESTANTE	PÉSSIMO ESTADO	R\$ 50,00
09	09	269 CADEIRAS ESCOLARES	PÉSSIMO ESTADO	R\$ 80,00
10	10	30 CARTEIRAS ESCOLAR, 02 ARMÁRIOS DE AÇO, 01 ESTANTE	PÉSSIMO ESTADO	R\$ 40,00
11	11	15 ESCRIVANINHAS, 01 ARMÁRIO	PÉSSIMO ESTADO	R\$ 100,00
12	12	10 ESCRIVANINHAS, 01 ARMÁRIO	PÉSSIMO ESTADO	R\$ 80,00
13	13	18 ESCRIVANINHAS, 01 ARMÁRIO	PÉSSIMO ESTADO	R\$ 40,00
14	14	21 ESCRIVANINHAS, 01 ARMÁRIO DE AÇO	PÉSSIMO ESTADO	R\$ 40,00
15	15	10 BANCOS, 07 MESAS E 01 ARMÁRIO	PÉSSIMO ESTADO	R\$ 20,00
16	16	16 ESCRIVANINHAS, 01 ARMÁRIO	PÉSSIMO ESTADO	R\$ 20,00

[Handwritten mark]

[Handwritten mark]

[Handwritten signature]

[Handwritten mark]

[Handwritten mark]

[Handwritten signature]

17	17	80 CARTEIRAS ESCOLARES E 01 ARMÁRIO DE AÇO	PÉSSIMO ESTADO	R\$ 40,00
18	18	10 BANCOS E 01 MESA	PÉSSIMO ESTADO	R\$ 10,00
19	19	90 CADEIRINHAS, 27 MESAS E 01 ARMÁRIO DE AÇO	PÉSSIMO ESTADO	R\$ 50,00
20	20	06 MESAS E 12 BANCOS	PÉSSIMO ESTADO	R\$ 40,00
21	21	16 MESAS	PÉSSIMO ESTADO	R\$ 20,00
22	22	08 MESAS, 32 CADEIRINHAS E 01 ARQUIVO DE AÇO	PÉSSIMO ESTADO	R\$ 20,00
23	23	100 CARTEIRAS ESCOLAR, 100 CADEIRAS ESCOLAR E 02 ARMÁRIOS	PÉSSIMO ESTADO	R\$ 50,00
24	24	100 CARTEIRAS ESCOLAR, 100 CADEIRAS ESCOLAR E 01 ARMÁRIO	PÉSSIMO ESTADO	R\$ 50,00
25	25	100 CARTEIRAS ESCOLAR, 100 CADEIRAS ESCOLAR E 01 ARMÁRIO	PÉSSIMO ESTADO	R\$ 50,00
26	26	07 ESCRIVANINHAS, 02 ARMÁRIOS E 01 ESTANTE DE AÇO	PÉSSIMO ESTADO	R\$ 30,00
27	27	142 CARTEIRAS ESCOLAR, 03 ARMÁRIOS	PÉSSIMO ESTADO	R\$ 70,00
28	28	212 CARTEIRAS ESCOLARES	PÉSSIMO ESTADO	R\$ 80,00
29	29	20 MESAS E 01 ARMÁRIO	PÉSSIMO ESTADO	R\$ 30,00
30	30	22 MESAS, 40 CADEIRAS ESCOLAR E 01 ARMÁRIO	PÉSSIMO ESTADO	R\$ 50,00
31	31	22 CARTEIRAS E 44 CADEIRAS	PÉSSIMO ESTADO	R\$ 50,00

Handwritten signature

Handwritten signature

Handwritten mark

Handwritten mark

Handwritten mark

Handwritten mark

32	32	105 CARTEIRAS ESCOLARES	PÉSSIMO ESTADO	R\$ 30,00
33	33	260 CARTEIRAS ESCOLARES	PÉSSIMO ESTADO	R\$ 50,00
34	34	190 CADEIRAS ESCOLARES E 03 ARMÁRIOS DE AÇO	PÉSSIMO ESTADO	R\$ 80,00
35	35	160 CADEIRAS ESCOLARES, 02 ARMÁRIO DE AÇO, 02 ESTANTES	PÉSSIMO ESTADO	R\$ 80,00
36	36	50 BERÇOS, 04 ARMÁRIOS BAIXOS, 02 ESTANTES	PÉSSIMO ESTADO	R\$ 80,00
37	37	18 SUCATAS DE GELADEIRAS, 03 SUCATAS DE FREEZER E 01 ARMÁRIO DE MAD.	SUCATAS	R\$ 50,00
38	38	08 SUCATAS DE FILTROS DE ÁGUA E 01 ARMÁRIO	SUCATAS	R\$ 20,00
39	39	160 CADEIRAS ESCOLAR, 01 ESTANTE, 02 ARMÁRIOS	PÉSSIMO ESTADO	R\$ 50,00
40	40	43 CADEIRAS, 01 MESA, 01 ARMÁRIO DE MADEIRA	PÉSSIMO ESTADO	R\$ 30,00
41	41	235 CARTEIRAS ESCOLARES, 02 ARMÁRIOS E 01 ARQUIVO DE AÇO	PÉSSIMO ESTADO	R\$ 120,00
42	42	28 MESAS, 112 CADEIRAS, 02 ARMÁRIOS DE AÇO E 01 ARQUIVO DE AÇO	PÉSSIMO ESTADO	R\$ 350,00
43	43	21 MESAS, 84 CADEIRAS, 01 ARQUIVO E 01 ARMÁRIO	PÉSSIMO ESTADO	R\$ 400,00
44	44	558 CADEIRAS, 01 ARMÁRIO E 01 ARQUIVO DE AÇO	PÉSSIMO ESTADO	R\$ 800,00
45	45	12 SUCATAS DE FOGÕES	SUCATAS	R\$ 100,00

Raulo

[Handwritten signature]

[Handwritten mark]

[Handwritten mark]

[Handwritten mark]

46	46	220 CADEIRAS, 02 ARMÁRIOS DE AÇO, 01 ARQUIVO DE AÇO	PÉSSIMO ESTADO	R\$ 350,00
47	47	33 CARTEIRAS, 33 CADEIRAS, 02 ARMÁRIOS DE AÇO, 01 ARQUIVO DE AÇO E 02 ESTANTES	PÉSSIMO ESTADO	R\$ 300,00
48	48	24 MESAS, 48 CADEIRAS, 01 ARMÁRIO DE AÇO	PÉSSIMO ESTADO	R\$ 250,00
49	49	20 MESAS, 40 CADEIRAS, 01 ARQUIVO, 01 ARMÁRIO DE AÇO	PÉSSIMO ESTADO	R\$ 250,00
50	50	29 MESAS, 58 CADEIRAS, 02 ARMÁRIOS DE AÇO	PÉSSIMO ESTADO	R\$ 300,00
51	51	32 CADEIRAS, 1 ARMÁRIO	PÉSSIMO ESTADO	R\$ 25,00
52	52	70 CADEIRAS, 1 ARMÁRIO DE MADEIRA	PÉSSIMO ESTADO	R\$ 40,00
53	53	9 SUCATAS DE MÁQUINAS DE COSTURA , 1 MESA	SUCATAS	R\$ 50,00
54	54	19 BANCOS DE MADEIRA , 3 MESAS DE MADEIRA , 1 ARMÁRIO DE MADEIRA	PÉSSIMO ESTADO	R\$ 30,00
55	55	22 CADEIRAS UNIVERSITARIAS	PÉSSIMO ESTADO	R\$ 20,00
56	56	65 SUCATAS DE IMPRESSORAS	SUCATAS	R\$ 70,00
57	57	4 SUCATAS DE DVD , 16 SUCATAS DE VIDEO CASSETE , 6 SUCATAS DE RECEPTORES	SUCATAS	R\$ 20,00
58	58	6 SUCATAS DE RETRO-PROJETOR	SUCATAS	R\$ 20,00

Francisco de Paula

[Handwritten signature]

[Handwritten signature]

[Handwritten mark]

[Handwritten mark]

[Handwritten mark]

[Handwritten signature]







59	59	18 SUCATAS DE MÁQUINAS DE ESCREVER, 3 SUCATAS DE MAQ. ESCREVER ELÉTRICA	SUCATAS	R\$ 20,00
60	60	17 CADEIRAS DE ESPUMA	PÉSSIMO ESTADO	R\$ 30,00
61	61	150 CADEIRA, 1 ESCRIVANINHA, 1 ARMÁRIO	PÉSSIMO ESTADO	R\$ 80,00
62	62	18 SUCATAS DE MIMEOGRAFO	SUCATAS	R\$ 18,00
63	63	180 CADEIRAS, 1 ARMÁRIO EM AÇO, 1 ARQUIVO EM AÇO	PÉSSIMO ESTADO	R\$ 60,00
64	64	84 CADEIRAS, 2 ARMÁRIOS EM AÇO	PÉSSIMO ESTADO	R\$ 100,00
65	65	95 CADEIRAS, 1 ARMÁRIO EM AÇO	PÉSSIMO ESTADO	R\$ 50,00
66	66	30 SUCATAS DE NOBREAK, 24 SUCATAS DE THIN CLIENT, 80 SUCATAS DE CPU	SUCATAS	R\$ 150,00
67	67	95 SUCATAS DE MONITORES, TECLADOS	SUCATAS	R\$ 60,00
68	68	26 SUCATAS DE TELEVISORES, 1 ARMÁRIO	SUCATAS	R\$ 40,00
69	69	33 MESAS, 132 CADEIRAS, 1 ARMÁRIO EM AÇO	PÉSSIMO ESTADO	R\$ 70,00
70	70	27 MESAS, 108 CADEIRAS, 1 ARMÁRIO EM AÇO	PÉSSIMO ESTADO	R\$ 80,00
71	71	18 MESAS, 68 CADEIRAS, 2 BANCOS	PÉSSIMO ESTADO	R\$ 60,00
72	72	320 CADEIRAS, 1 ARQUIVO EM AÇO, 1 ARMÁRIO	PÉSSIMO ESTADO	R\$ 150,00







73	73	246 CARTEIRAS , 2 ARQUIVOS EM AÇO	PÉSSIMO ESTADO	R\$ 100,00
74	74	13 MESAS , 27 BANCOS	PÉSSIMO ESTADO	R\$ 50,00
75	75	5 MESAS , 10 BANCOS	PÉSSIMO ESTADO	R\$ 15,00
76	76	25 MESAS	PÉSSIMO ESTADO	R\$ 30,00
77	77	25 MESAS DE MADEIRA , 1 MESA MDF , 1 SUPORTE PARA TV	PÉSSIMO ESTADO	R\$ 30,00
78	78	60 CADEIRAS , 32 MESAS , 1 ARMÁRIO	PÉSSIMO ESTADO	R\$ 50,00
79	79	140 CARTEIRAS , 1 SUPORTE DE TV	PÉSSIMO ESTADO	R\$ 50,00
80	80	29 MESAS , 115 CADEIRAS ESCOLARES	PÉSSIMO ESTADO	R\$ 40,00
81	81	16 MESAS , 64 CADEIRAS ESCOLARES	PÉSSIMO ESTADO	R\$ 50,00
82	82	29 MESAS 115 CADEIRAS ESCOLARES	PÉSSIMO ESTADO	R\$ 80,00
83	83	13 MESAS , 26 BANCOS , 2 ESTANTES EM AÇO, 1 SUPORTE PARA TV	PÉSSIMO ESTADO	R\$ 40,00
84	84	95 CADEIRAS , 24 MESAS	PÉSSIMO ESTADO	R\$ 40,00
85	85	10 ARQUIVOS DE AÇO	PÉSSIMO ESTADO	R\$ 30,00
86	86	SUCATAS DE FOGÃO	SUCATAS	R\$ 40,00
87	87	50 CADEIRAS ESCOLARES , 50 CARTEIRA , 2 ESTANTES (AÇO) , 1	PÉSSIMO ESTADO	R\$ 50,00







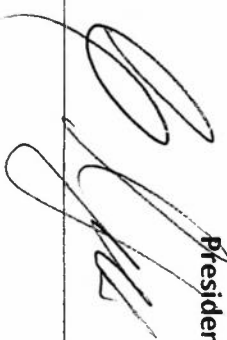

102	102	FIOS	SUCATAS	R\$ 100,00
103	103	20 ARMÁRIOS	PÉSSIMO ESTADO	R\$ 50,00
104	104	3 BEBEDOUROS, 1 MACA, 4 SUPORTE	SUCATAS	R\$ 50,00
105	105	2 BALANÇAS, 3 MESAS	SUCATAS	R\$ 100,00
106	106	SUCATAS DIVERSAS - APROXIMADAMENTE 2.000 KG, A R\$ 0,13 (TREZE CENTAVOS) O KG	SUCATAS	R\$ 260,00
		TOTAL GERAL DESTA ANEXO	R\$	R\$ 6.035,00

Prefeitura do Município de Apucarana, 25 de Abril de 2.016.

KELCELENE PATITUCCI DE OLIVEIRA
 Presidente da Comissão Permanente de Avaliação

CECÍLIO LUZ JÚNIOR





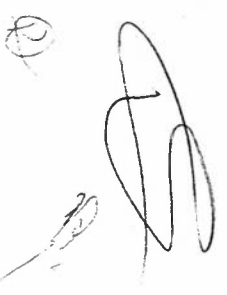

ELINÉSIO LOPES SANTANA JÚNIOR

FRANCISCO DE PAIVA FARIAS

KARIM IZABELE DE SENE FARIAS

CARLOS ROBERTO DE OLIVEIRA

PAULO ANDRADE CURY HARFUCH

RUY ALVES MARTINS

VALENTINA DELISE DOS SANTOS MORO

MARCELO BARROS



Karim S. Senes Farias

Carlos Roberto de Oliveira

Ruy Alves Martins

Valentina D. dos Santos Moro

Marcelo Barros

K

KB



LOTE Nº. 01

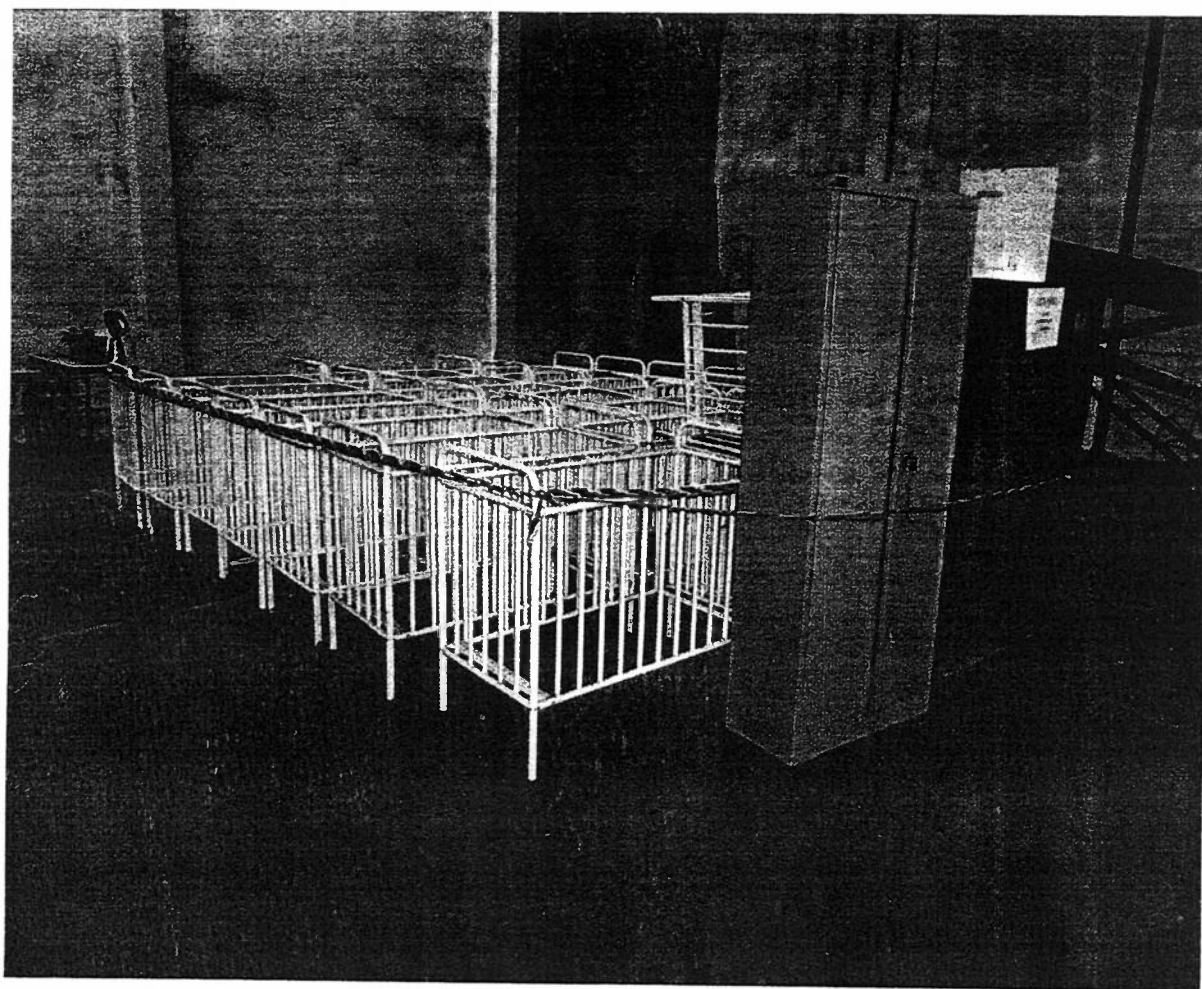

LOTE Nº. 02



LOTE Nº. 03

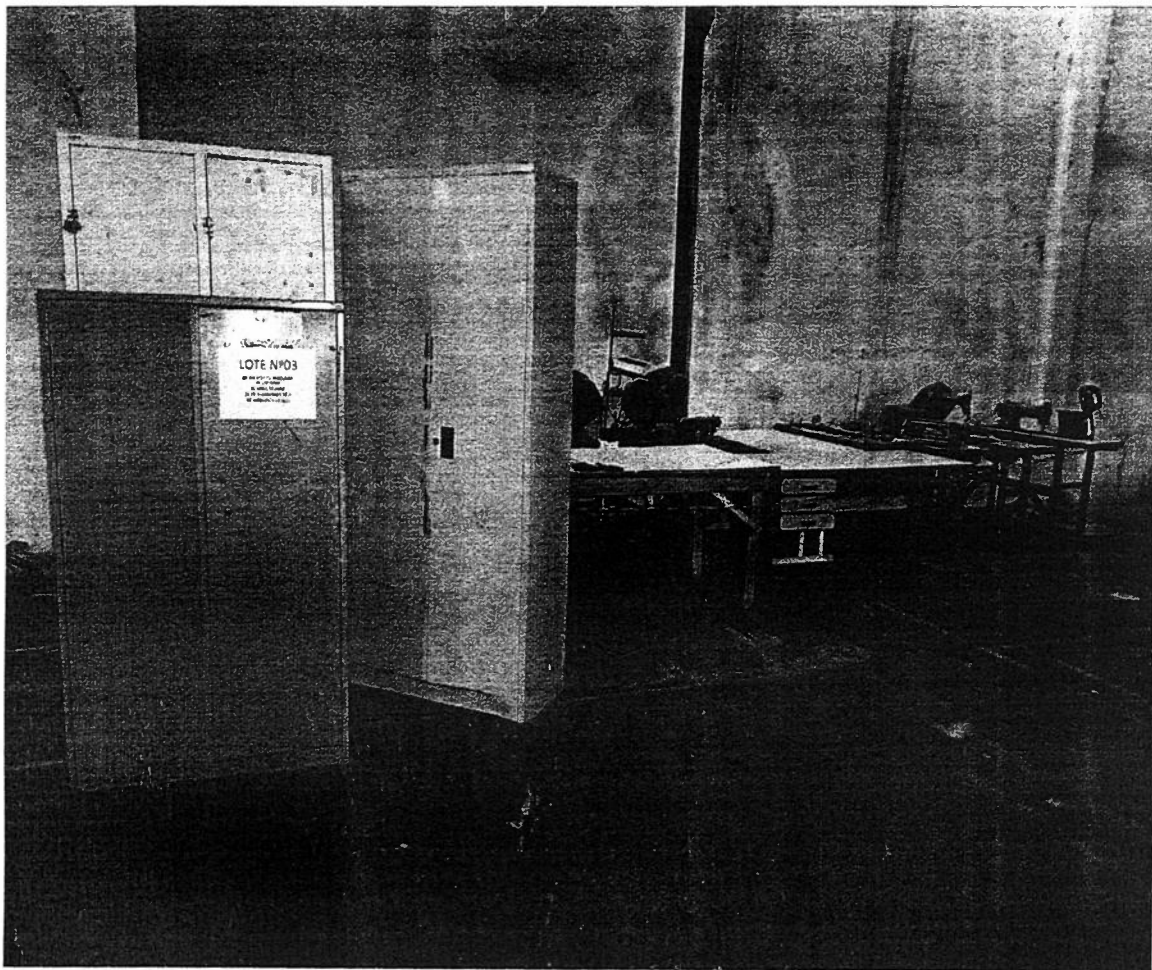

LOTE Nº. 04

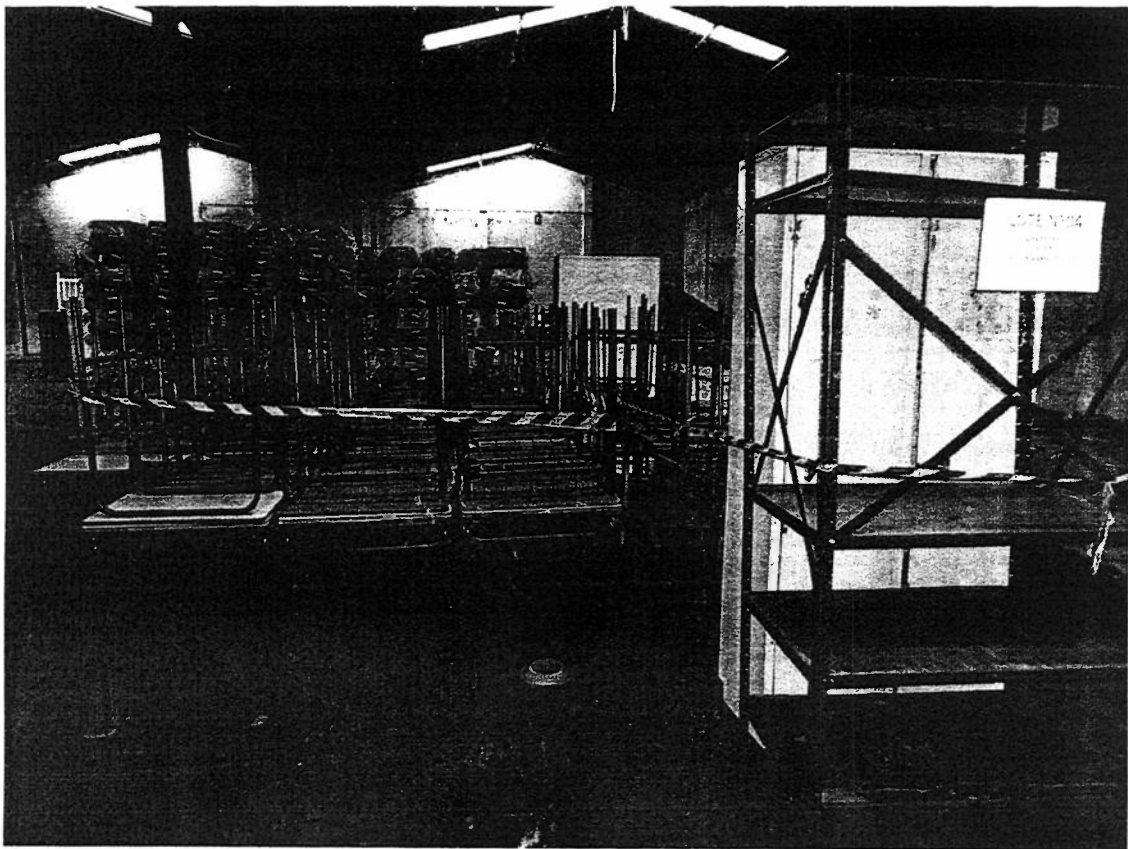

LOTE Nº. 05

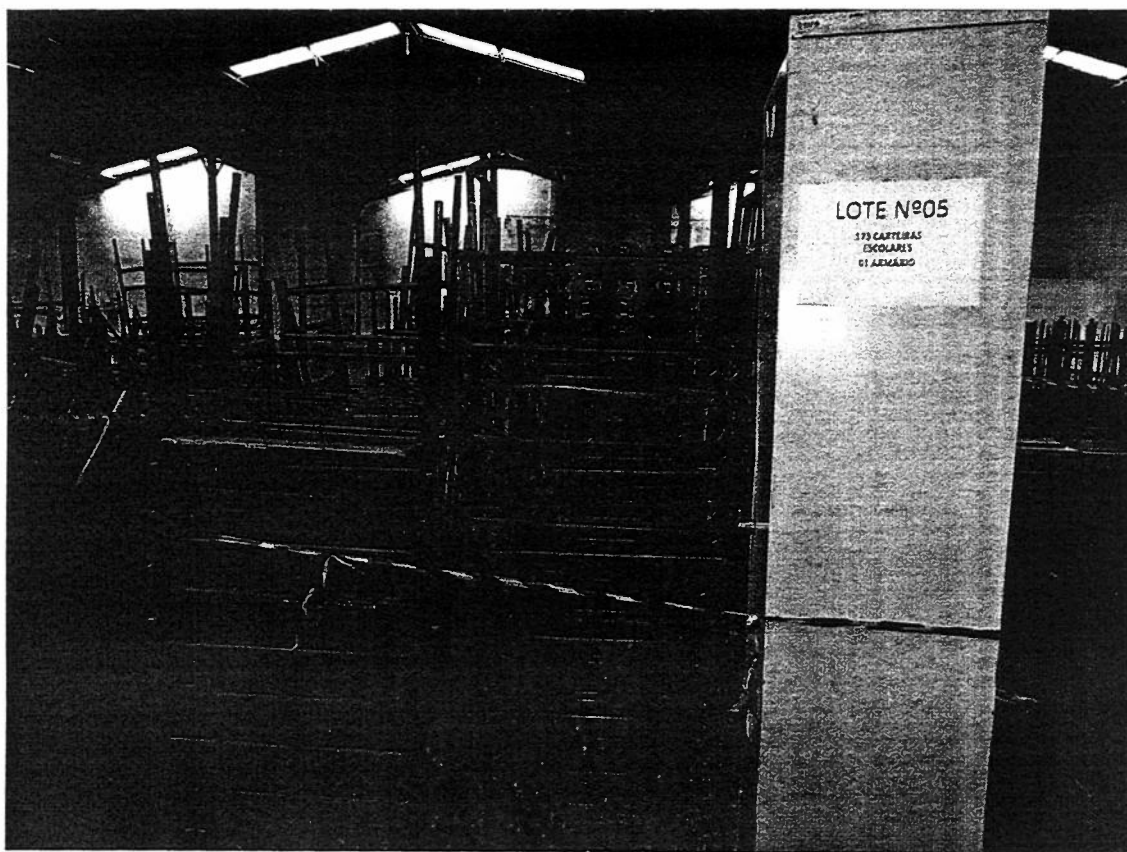

LOTE Nº. 06



LOTE Nº. 07

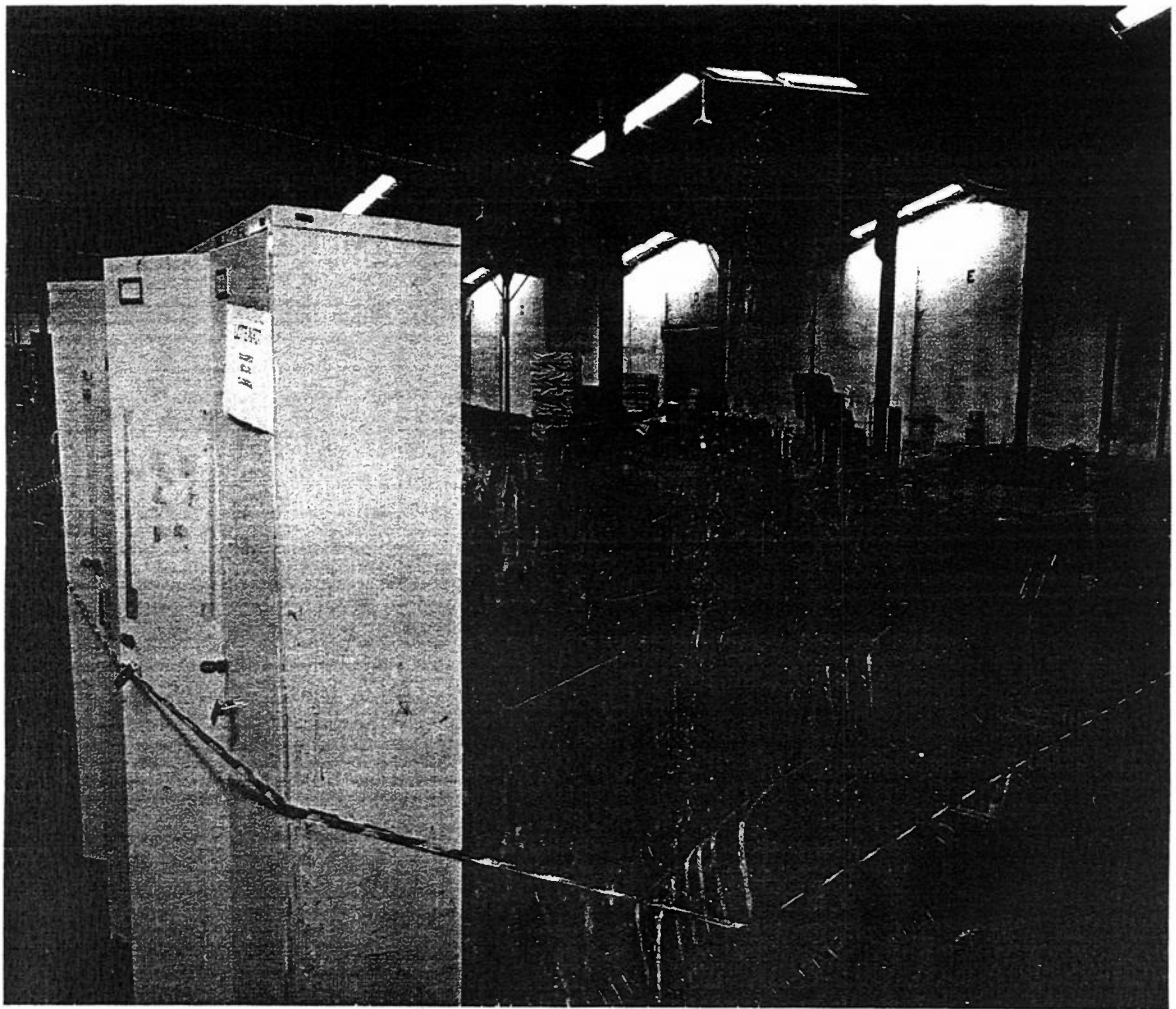

LOTE Nº. 08

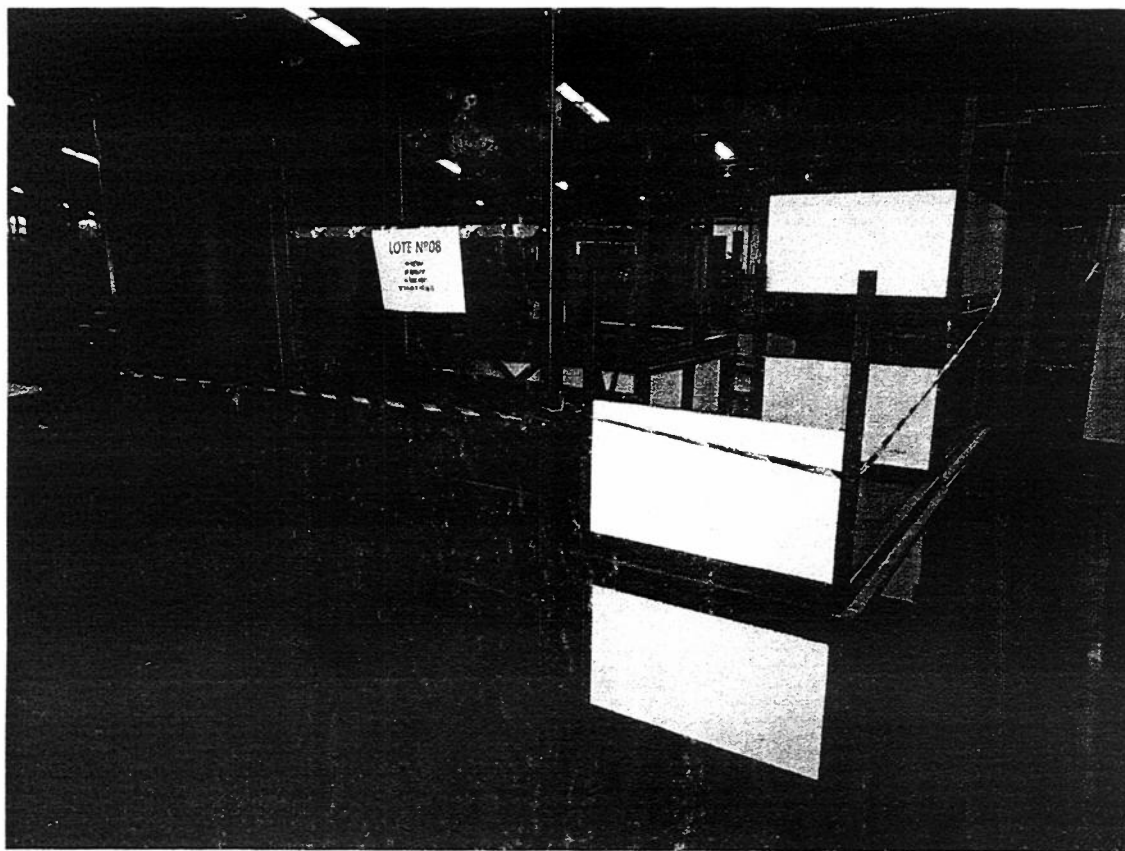

LOTE Nº. 09



LOTE N^o. 10



LOTE Nº. 11

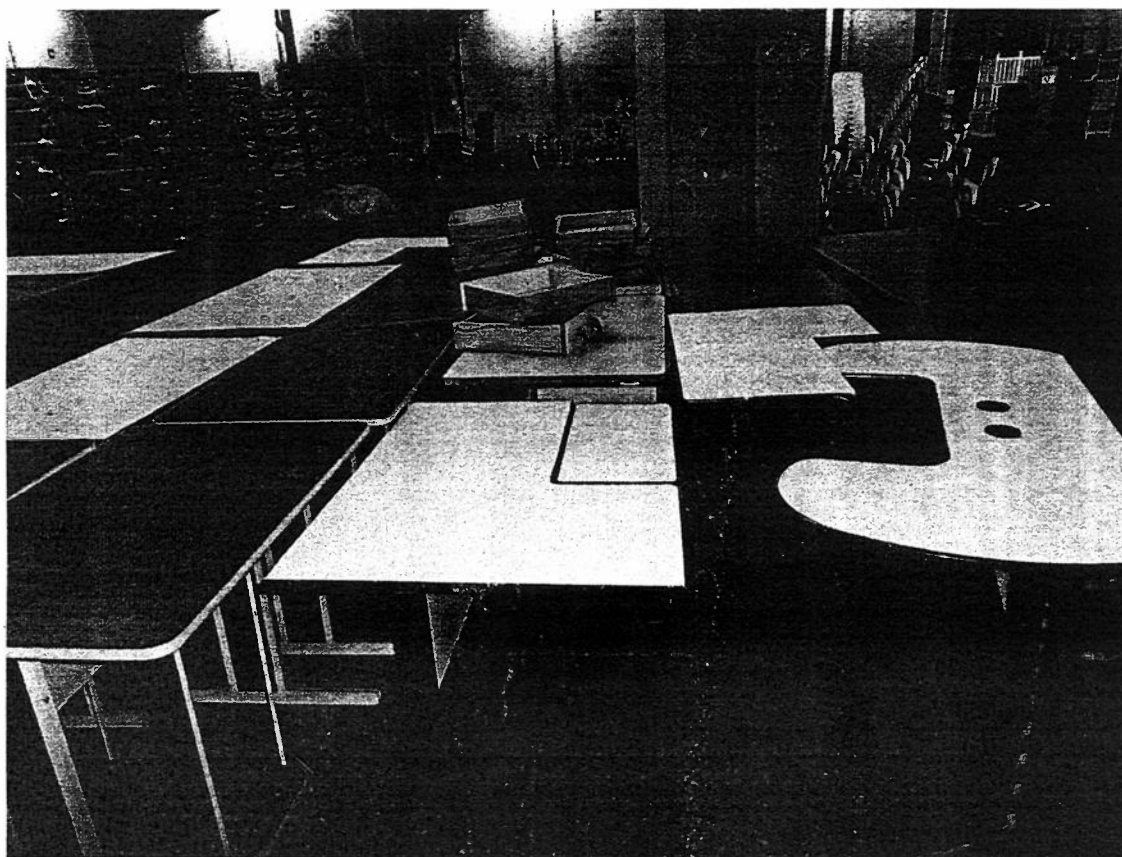

LOTE Nº. 12

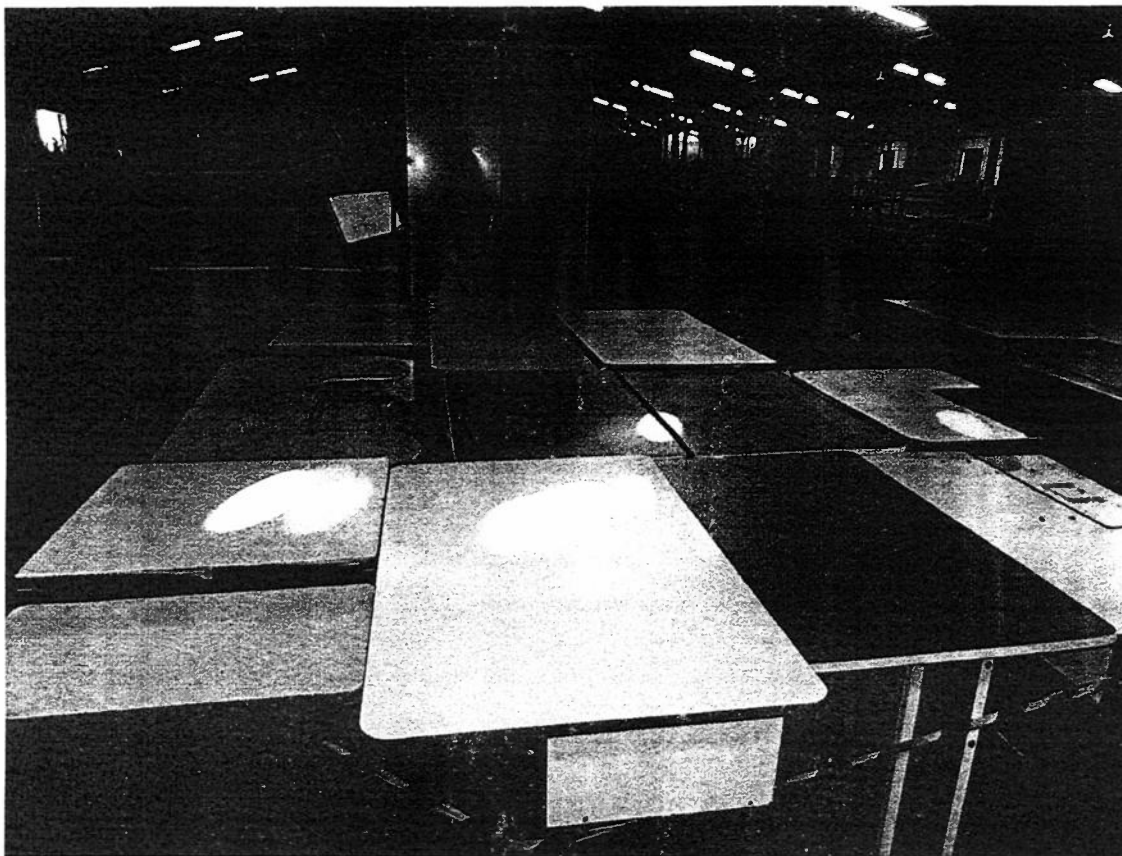

LOTE Nº. 13

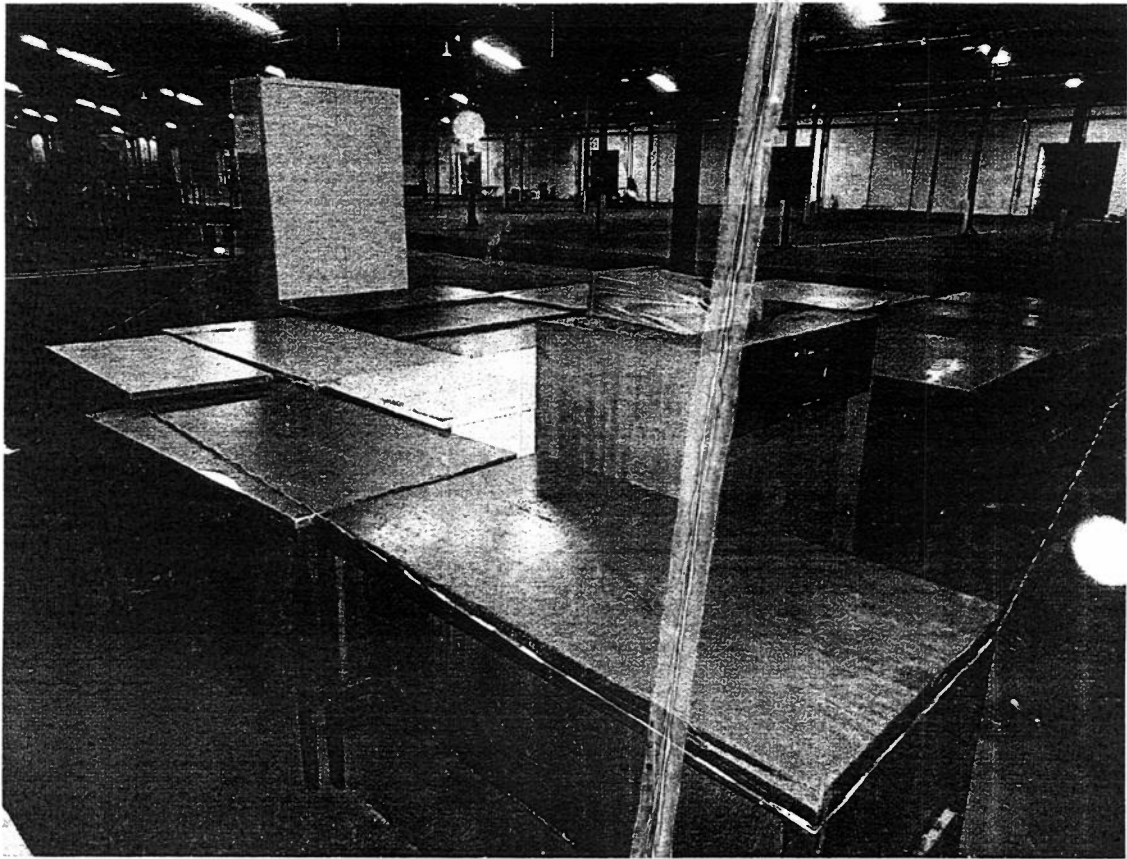

LOTE Nº. 14

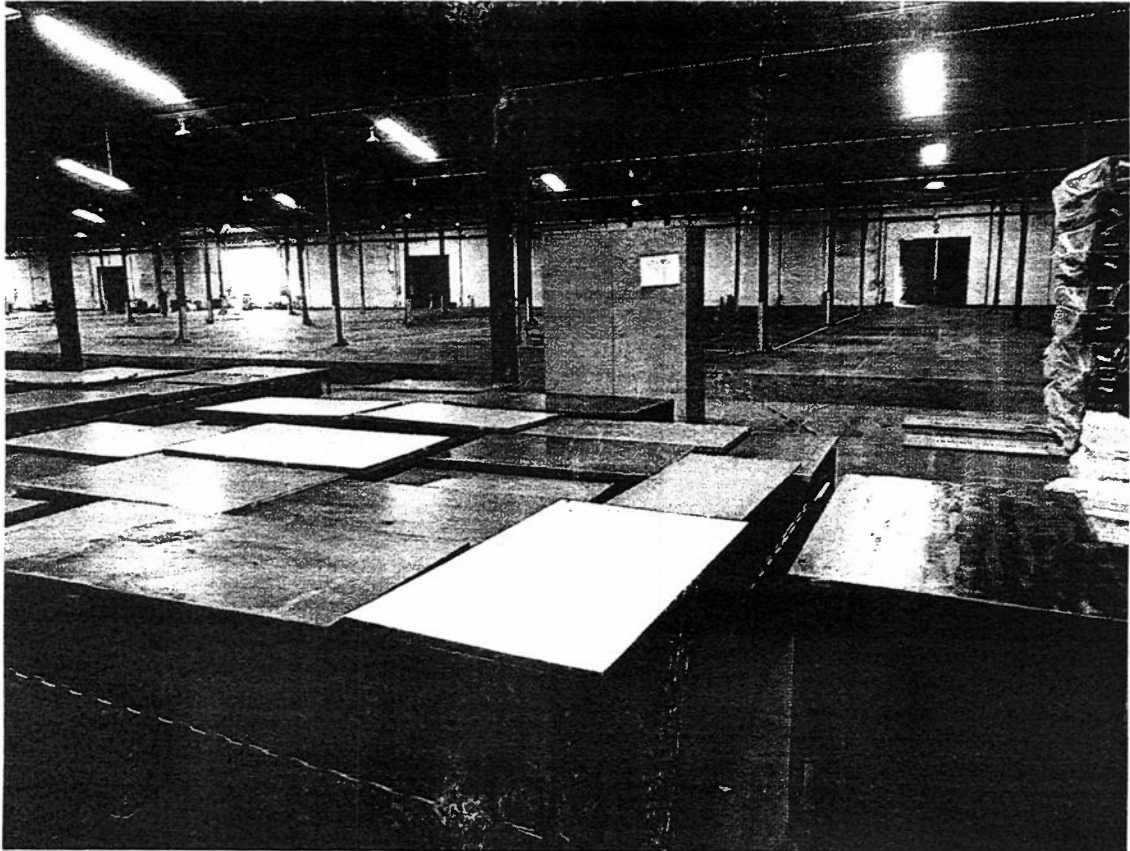

LOTE Nº. 15

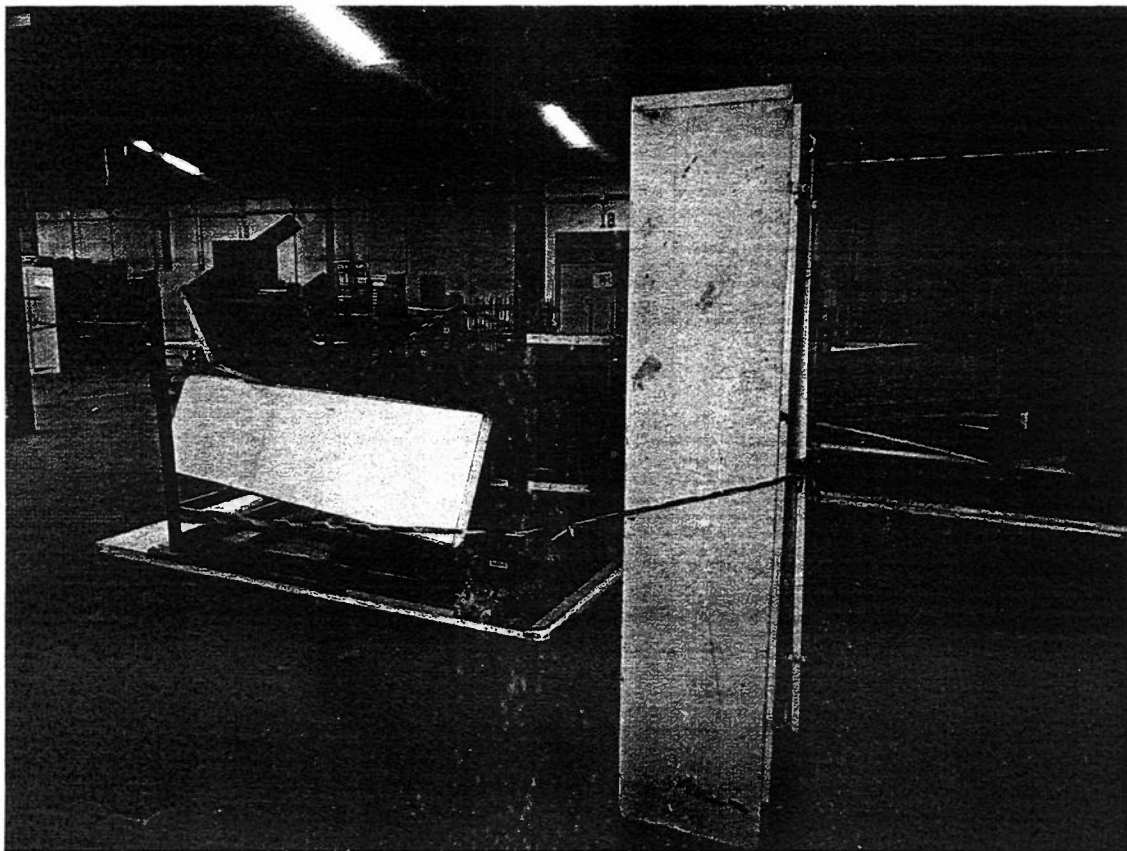

LOTE Nº. 16

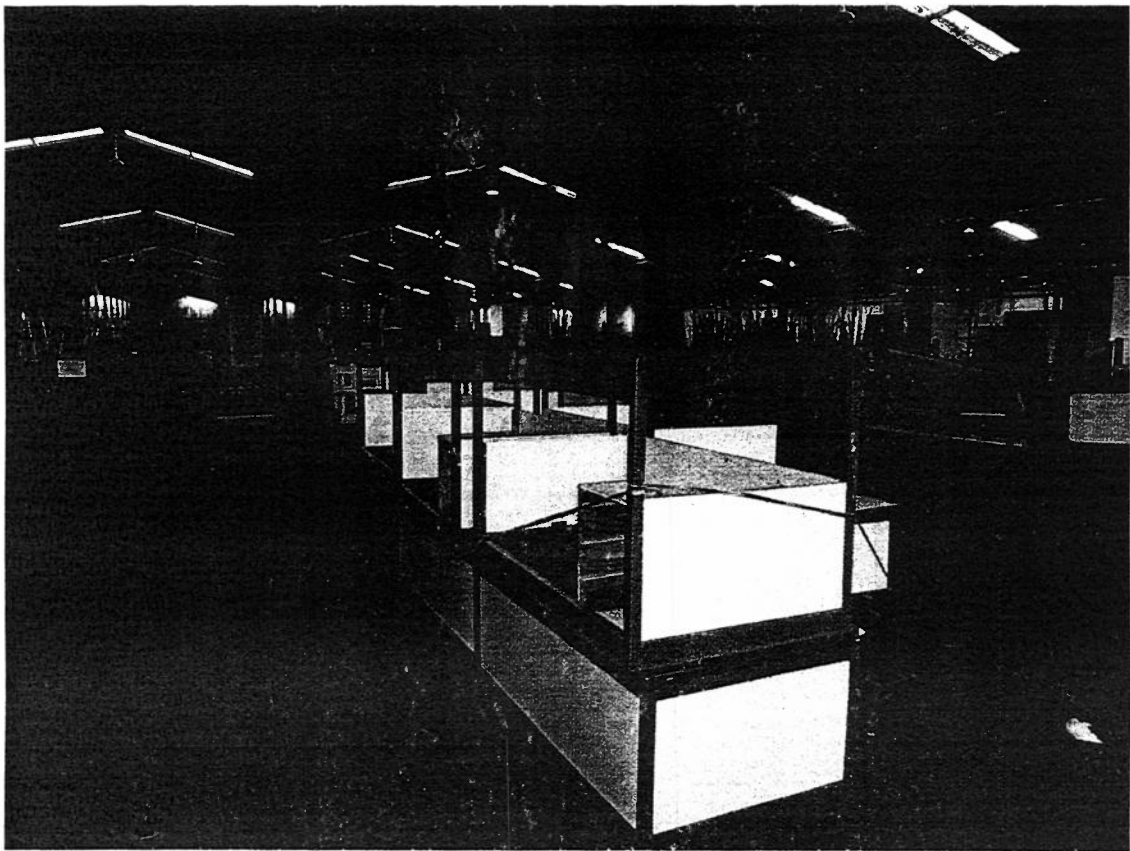

LOTE Nº. 17

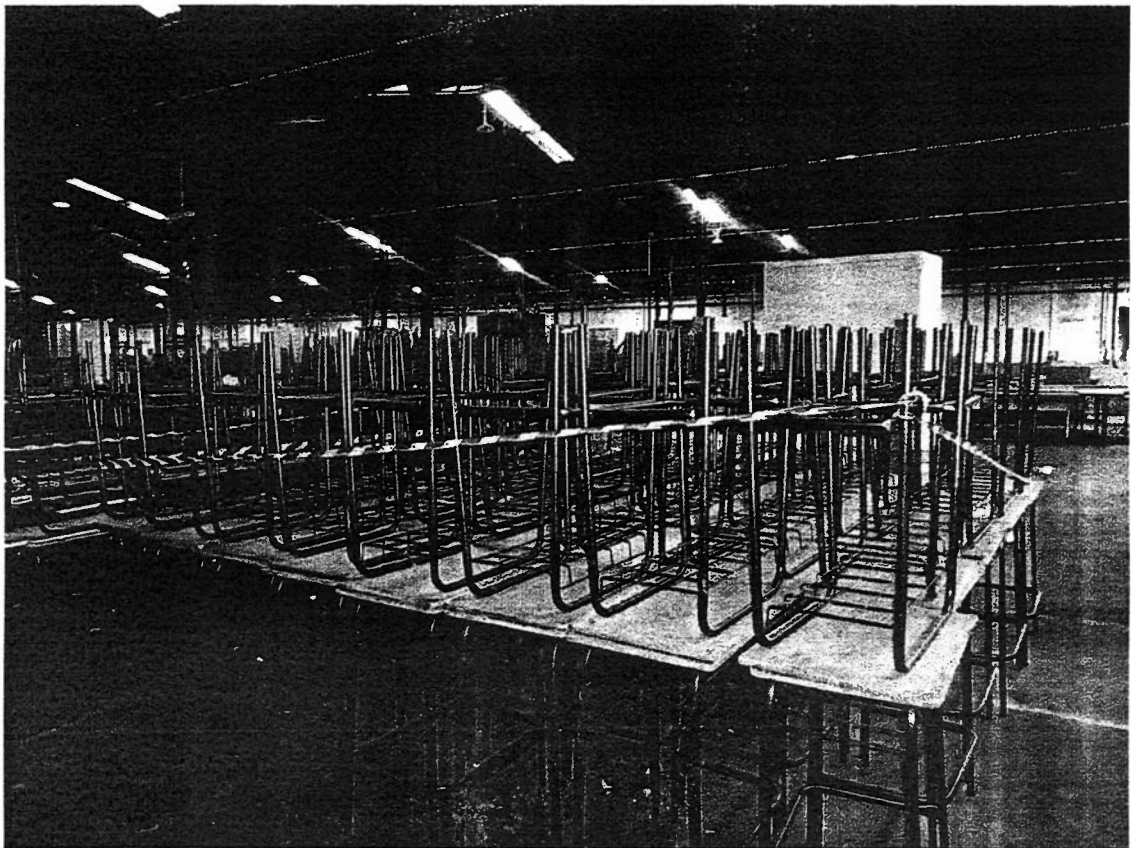

LOTE Nº. 18



LOTE Nº. 19

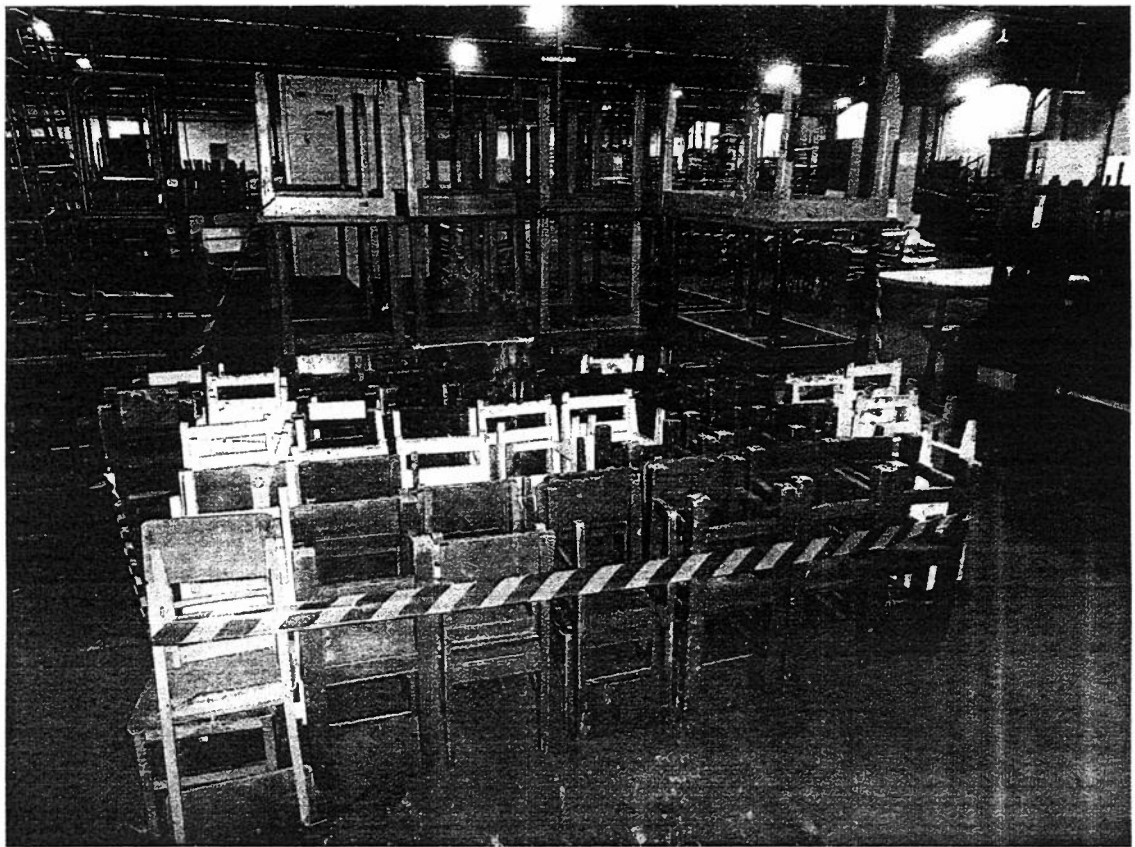

LOTE Nº. 20

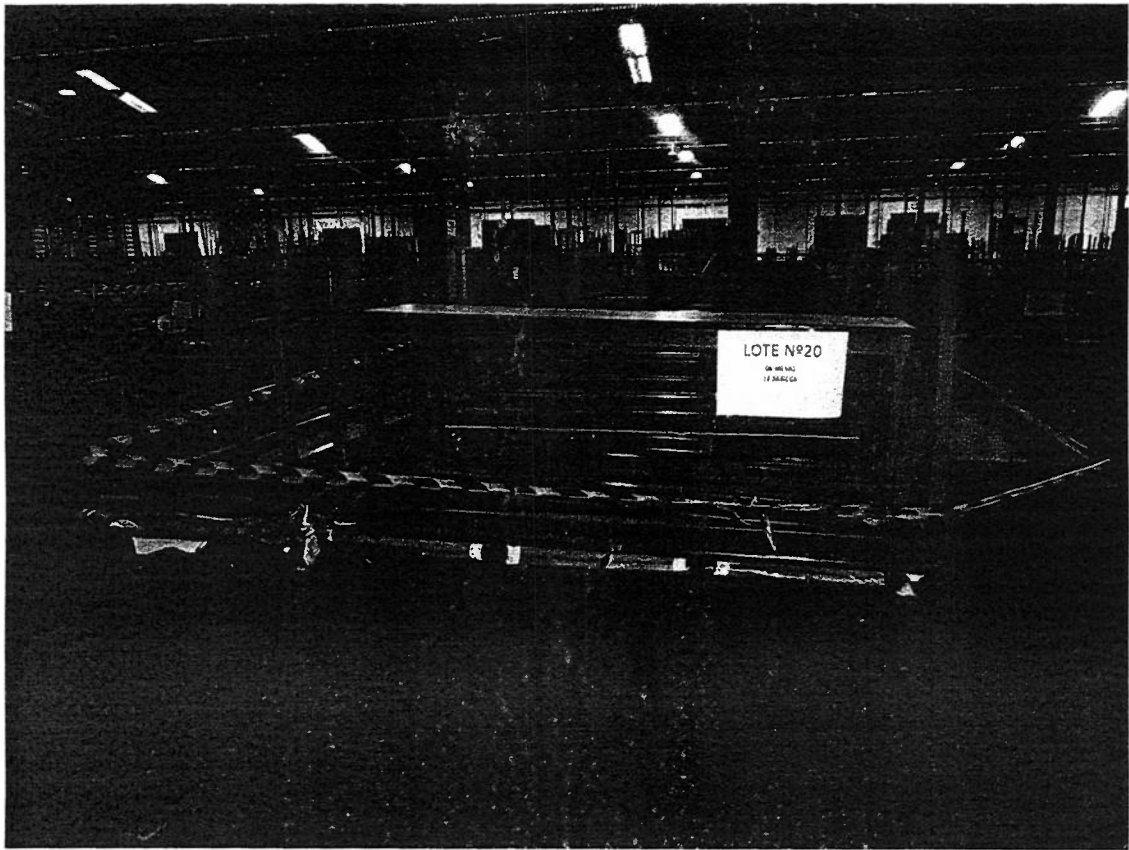

LOTE Nº. 21

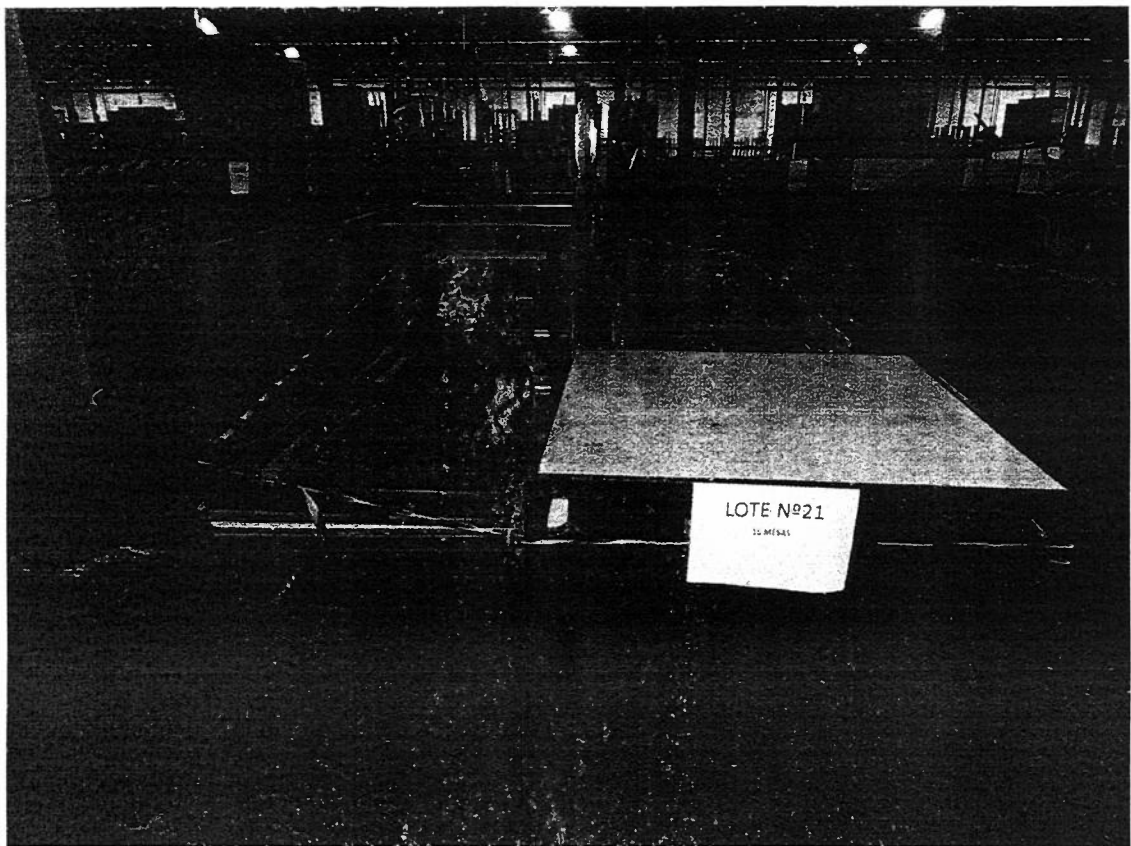

LOTE Nº. 23



LOTE Nº. 24



LOTE Nº. 25



LOTE Nº. 26

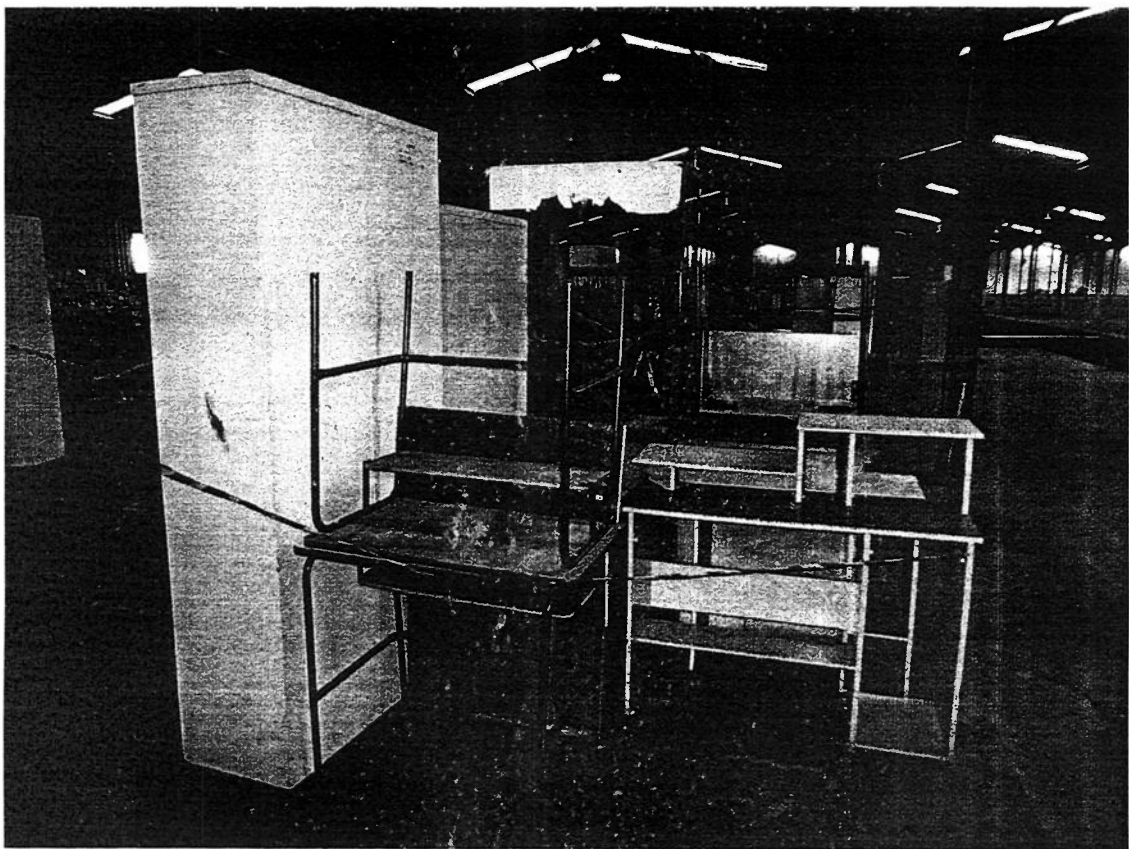

LOTE Nº. 27



LOTE Nº. 28

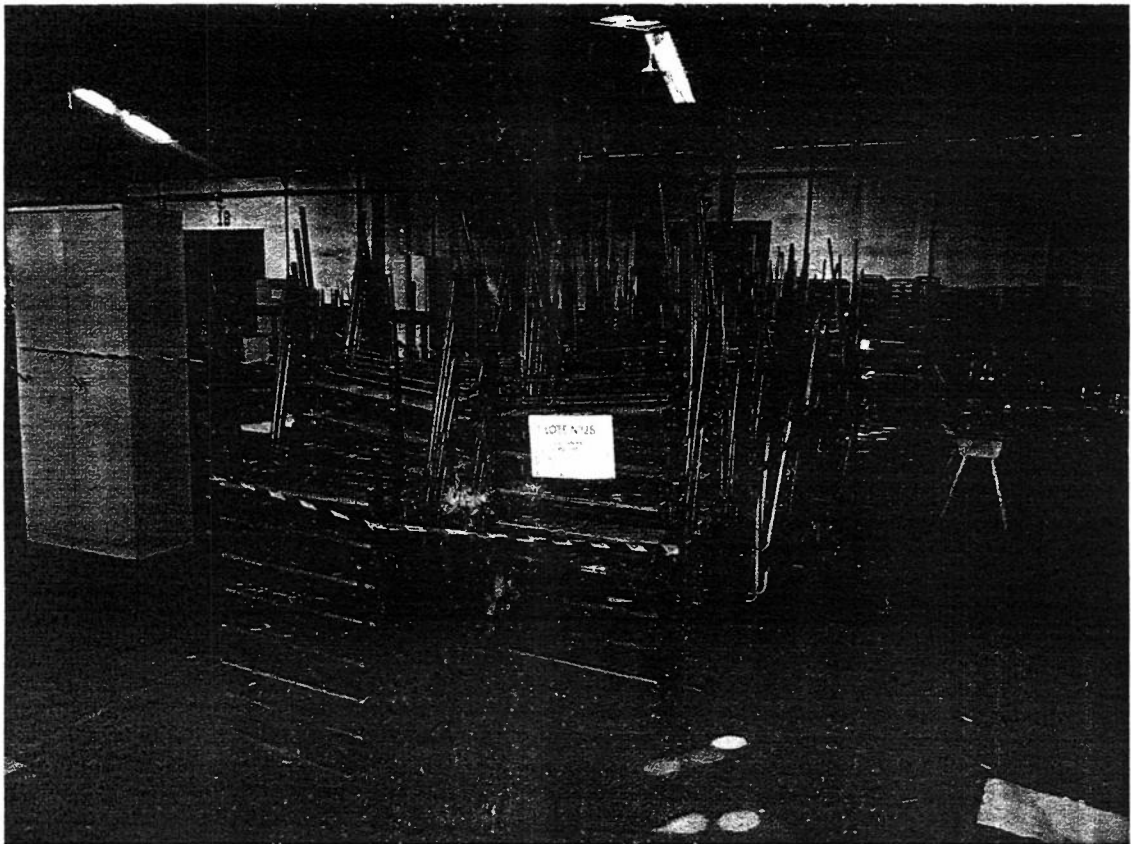

LOTE Nº. 29



LOTE Nº. 30

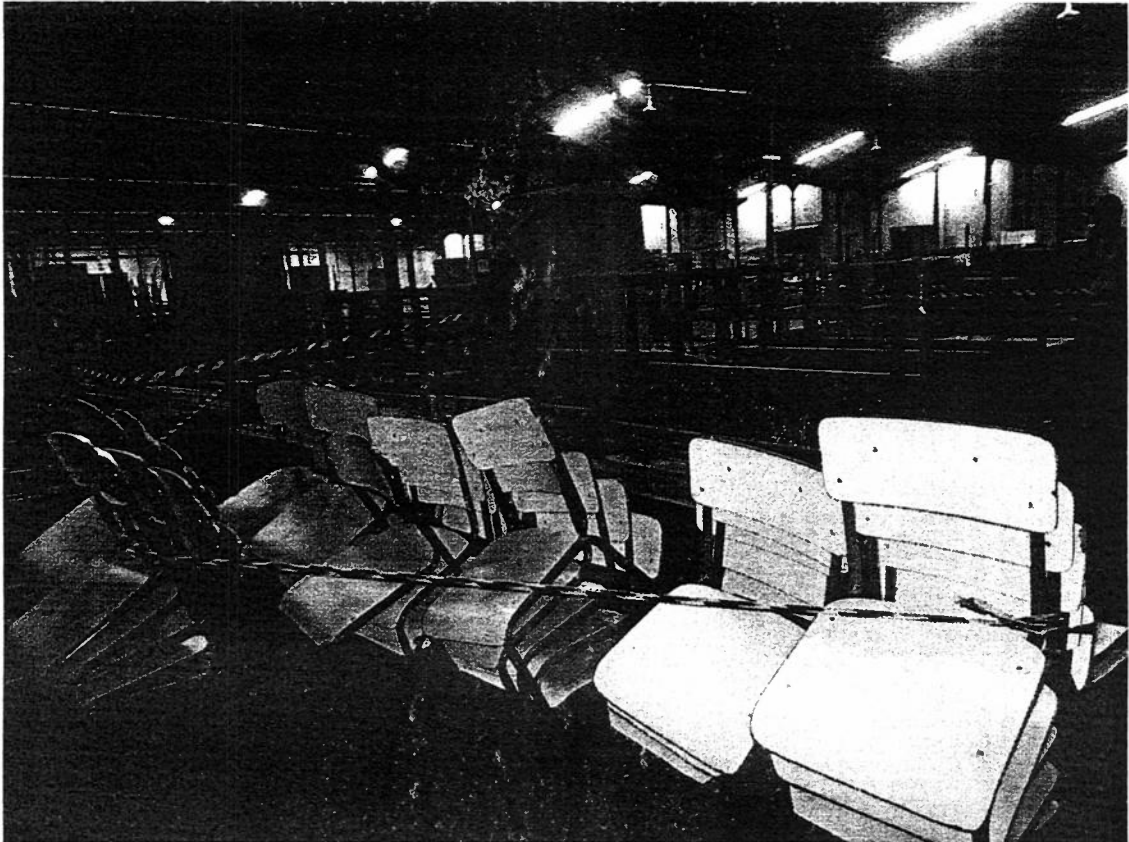

LOTE N°. 31

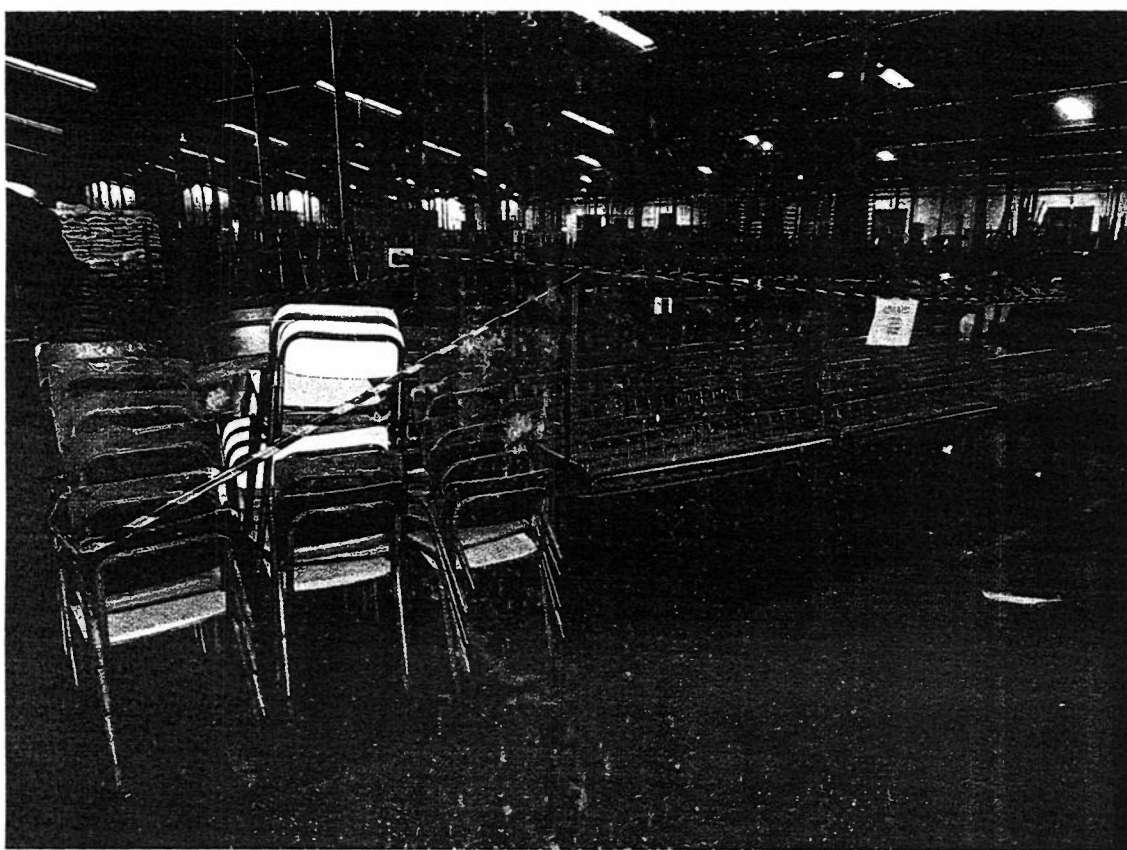

LOTE Nº. 33

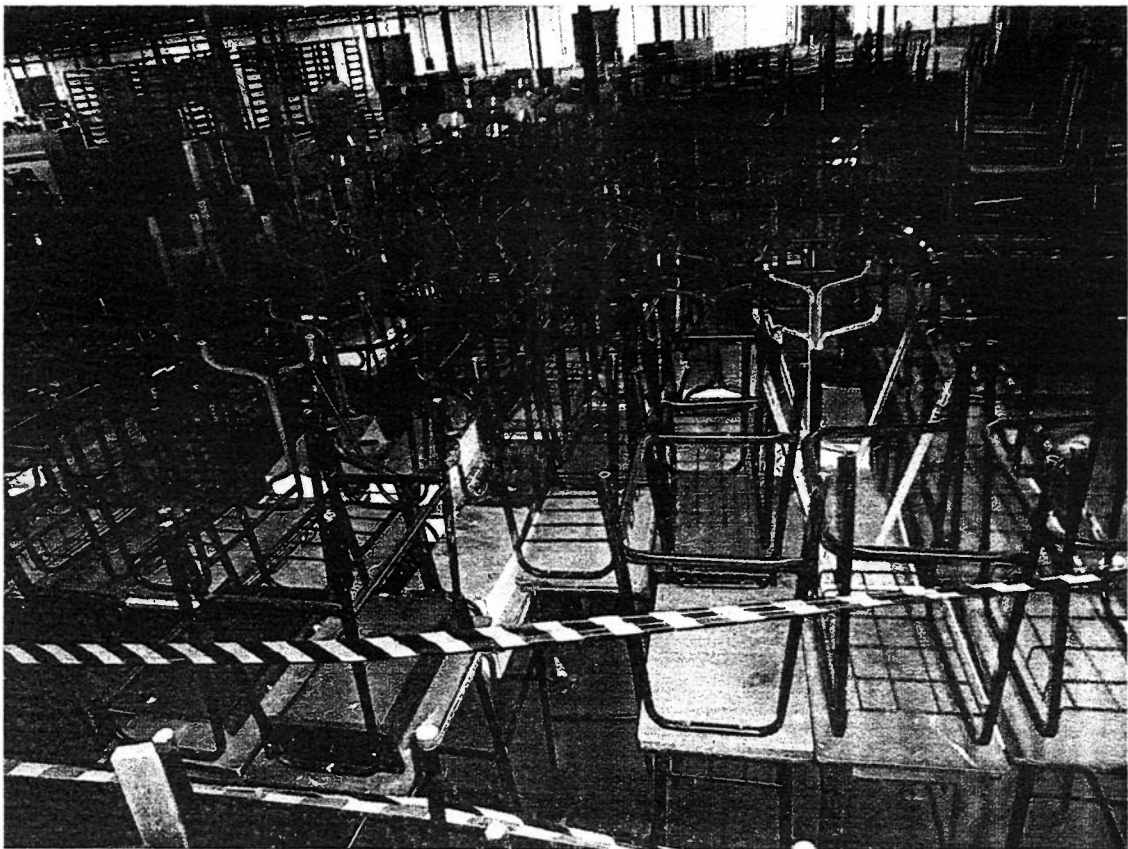

LOTE Nº. 34



LOTE Nº. 35



LOTE Nº. 36

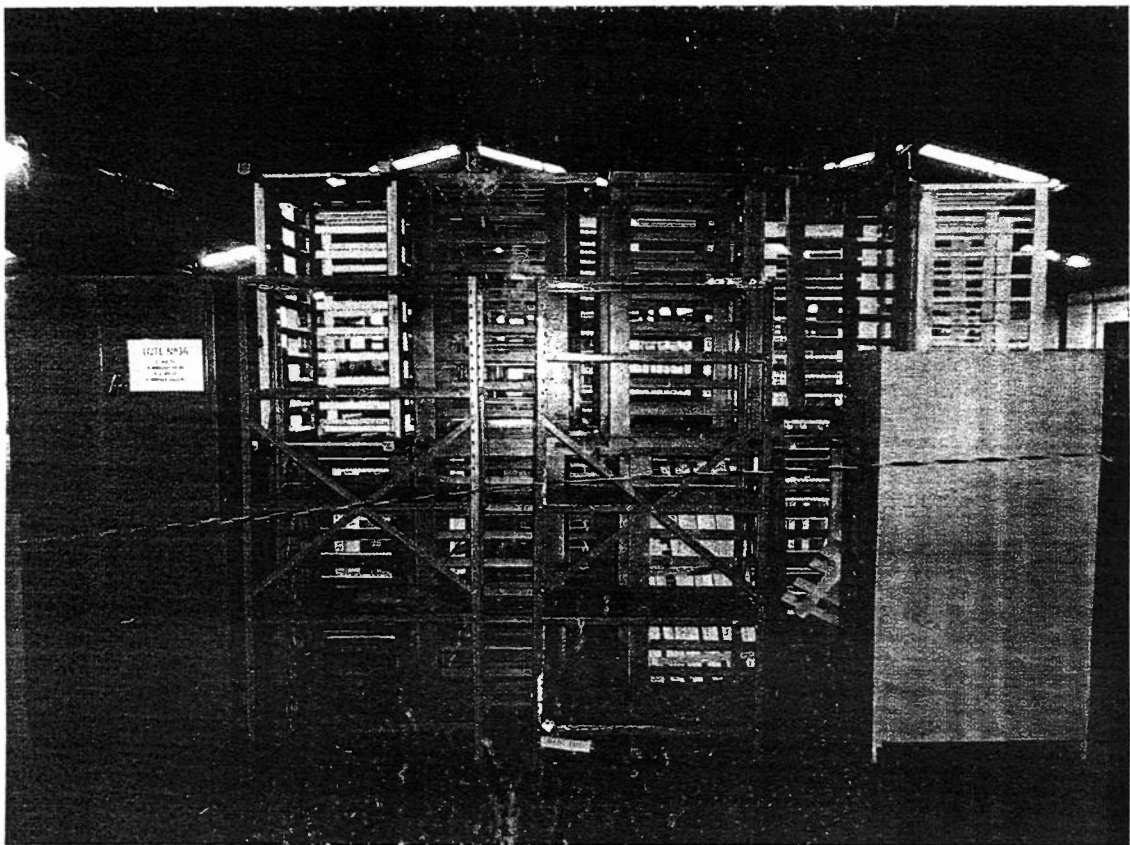

LOTE Nº. 37

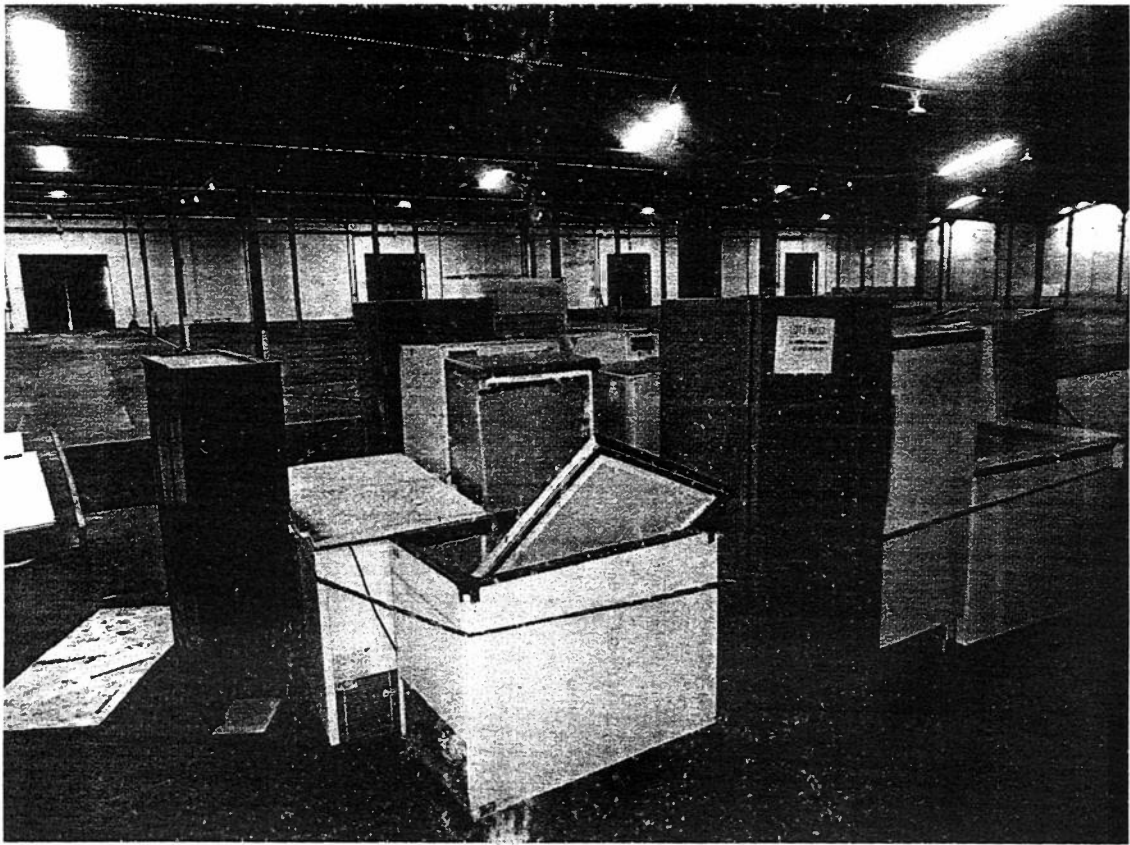

LOTE Nº. 38

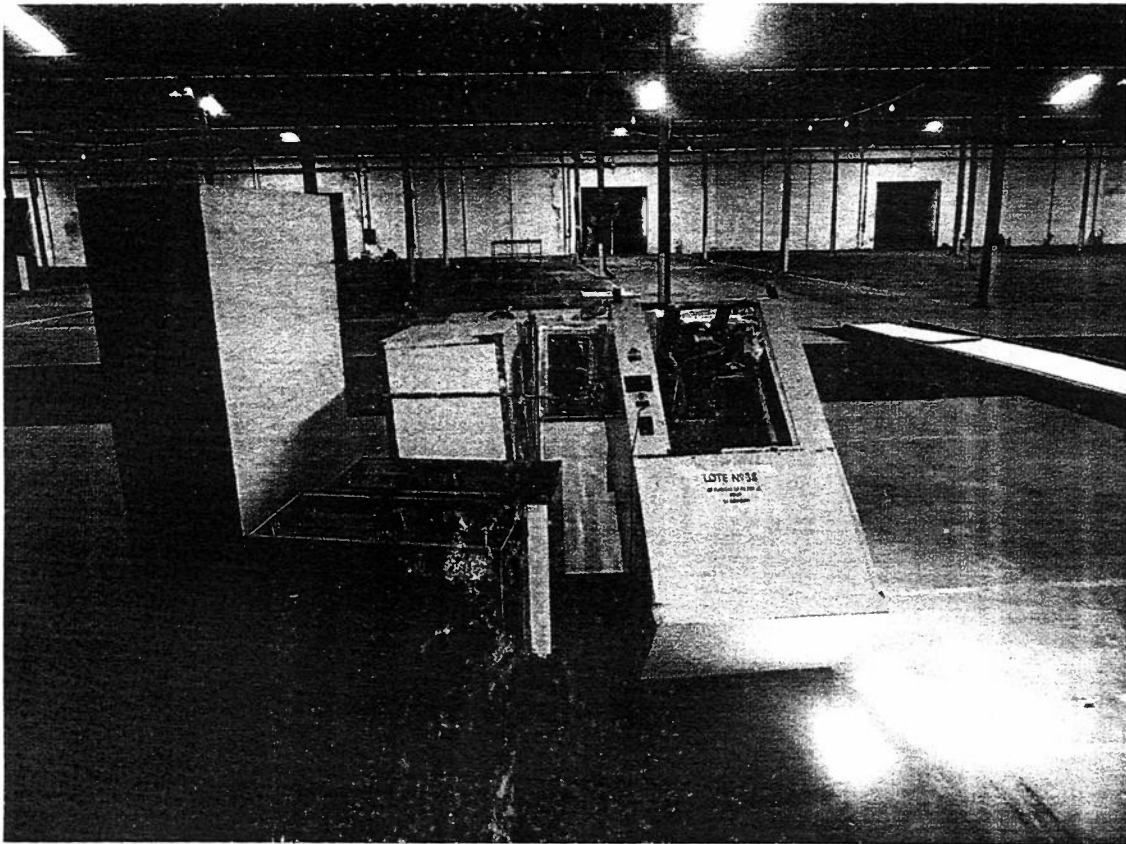

LOTE N.º. 39

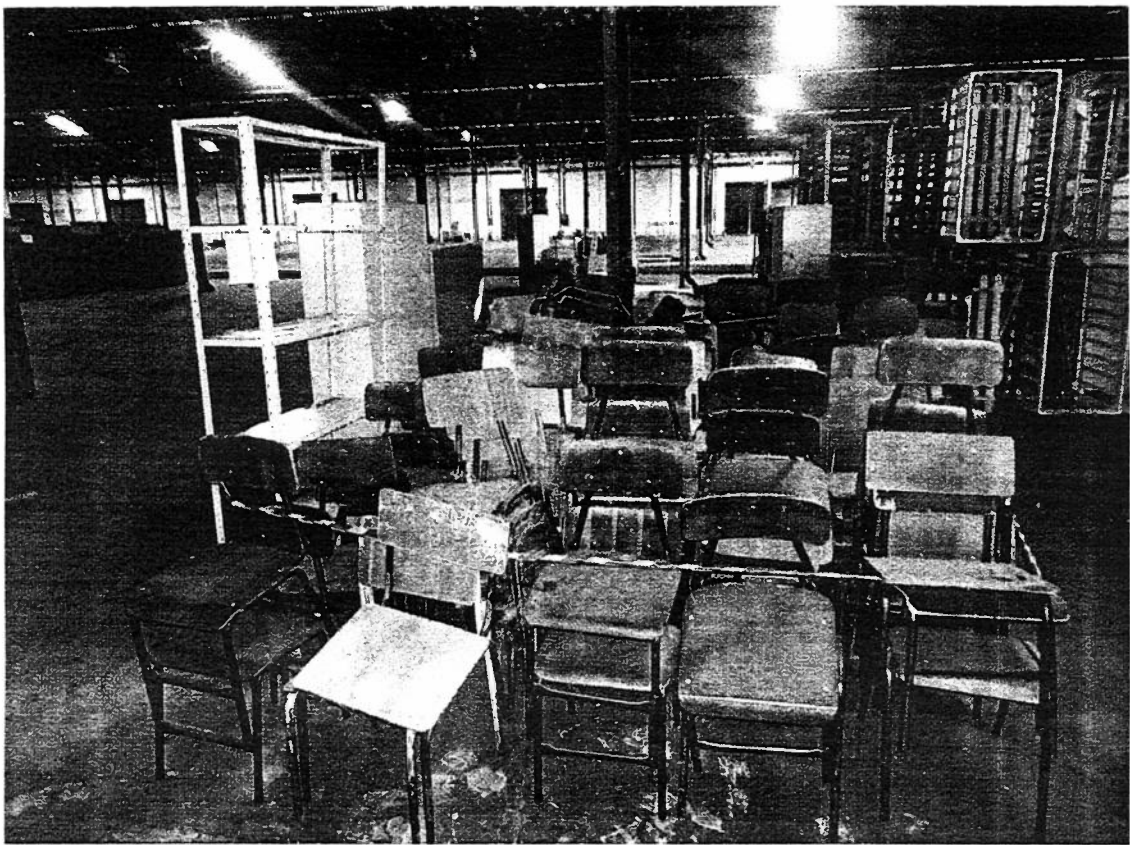

LOTE Nº. 40

