



Prefeitura do Município de Apucarana

Centro Cívico José de Oliveira Rosa nº 25 - CEP 86800-235

Apucarana - PR - www.apucarana.pr.gov.br

Ofício SGP nº. 475/2011

Apucarana, 20 de outubro de 2011.

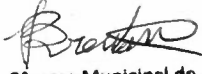
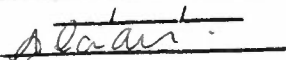
Câmara Municipal de Apucarana
ESTADO DO PARANÁ
Dou ciência ao presente documento

Senhor Presidente

Estamos encaminhando para apreciação dessa Colenda Casa de Leis, o Projeto de Lei nº. 244/2011, através do qual, estamos solicitando autorização Legislativa, para procedermos sobre a doação de imóvel à Fundação Nacional do Índio – FUNAI, destinado à construção da Casa de Passagem dos Índios, e dá outras providências.

Solicitamos ainda, seja observado o que dispõe o parágrafo 1º do Artigo 31, da Lei Orgânica do Município.

João Carlos de Oliveira
Prefeito Municipal

Câmara Municipal de Apucarana
ESTADO DO PARANÁ
Recebido em 21/10/11

Câmara Municipal de Apucarana
ESTADO DO PARANÁ
Encaminhando para leitura no dia 21/10/11

Exmo. Sr.
ALCIDES RAMOS JUNIOR
DD. Presidente da Câmara Municipal
NESTA

Vida Sim – Drogas Não
Denúncias ou Sugestões para a Segurança Pública
Ligue para 0800-643-1161





Prefeitura do Município de Apucarana

Centro Cívico José de Oliveira Rosa nº 25 - CEP 86800-235
Apucarana - PR - www.apucarana.pr.gov.br

Ofício SGP nº. 485/2011

Apucarana, 25 de outubro de 2011.

Senhor Presidente

Estamos encaminhando para apreciação dessa Colenda Casa de Leis, Emenda Modificativa do Projeto de Lei nº. 244/2011, através do qual, estamos solicitando a modificação do Art. 1º. Do referido projeto.

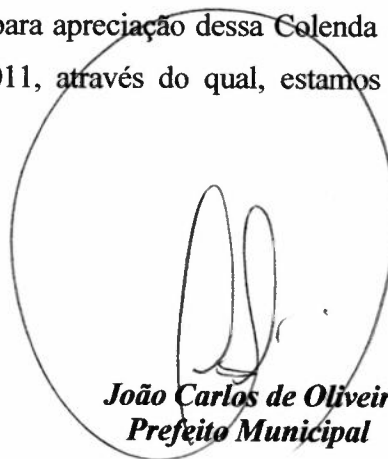

João Carlos de Oliveira
Prefeito Municipal

Exmo. Sr.
ALCIDES RAMOS JUNIOR
DD. Presidente da Câmara Municipal
NESTA

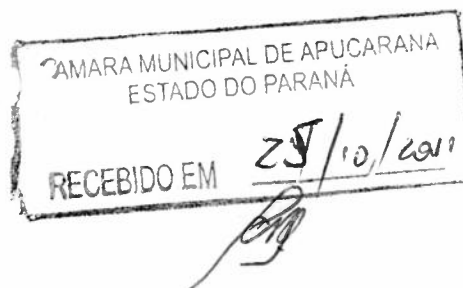

Vida Sim – Drogas Não
Denúncias ou Sugestões para a Segurança Pública
Ligue para 0800-643-1161





PREFEITURA DO MUNICÍPIO DE APUCARANA

SECRETARIA MUNICIPAL DE INFRA-ESTRUTURA URBANA

Estado do Paraná

MEMORIAL DESCRITIVO Nº 033/2008

LOTE 76-REM/1
SUBDIVISÃO DO LOTE 76-REM
GLEBA TRÊS BOCAS
APUCARANA - PARANÁ

ÁREA DE: 4.000,00m²

Partindo-se de um marco cravado no alinhamento predial da Rua Prudente de Moraes, deste segue confrontando com o Lote 76-Rem, nos seguintes rumos e distancias: SE 39°35'41'' NW com 40,00m, SW 50°24'19'' NE com 100,00m e NW 39°35'41'' SE com 40,00m até outro marco, deste marco segue confrontando com a Rua Prudente de Moraes no rumo NE 50°24'19'' SW com 100,00m até o marco onde teve inicio a esta descrição.

LOTE 76-REM
SUBDIVISÃO DO LOTE 76-REM
GLEBA TRÊS BOCAS
APUCARANA - PARANÁ

ÁREA DE: 20.200,00m²

Partindo-se de um marco cravado na divisa do Lote 76-Rem-1, deste segue confrontando com a Rua Prudente de Moraes no rumo NE 50°24'19'' SW com 42,47m até outro marco, deste marco segue confrontando com o Lote 74 no rumo SE 15°00'26'' SE com 120,00m até outro marco, deste marco segue confrontando com o Córrego Japira até outro marco, deste marco segue confrontando com o Lote 162 no rumo NW 65°53'48'' SE com 106,00m até outro marco, deste marco segue confrontando com a Rua Prudente de Moraes no rumo NE 50°24'19'' SW com 148,33m até outro marco, deste marco segue confrontando com o Lote 76-Rem-1 nos seguintes rumos e distâncias: SE 39°35'41'' NW com 40,00m, NE 50°24'10'' SW com 100,00m e NW 39°35'41'' SE com 40,00m até outro marco, onde teve inicio a esta descrição.

**Edifício da Prefeitura do Município de
Apucarana, 02 de Setembro de 2008.**

**Diretora do Depto. de Engenharia.
Eng^a Civil – Angela Stoian
Crea nº 61.880-D/Pr**

PROJETO DE REGULARIZAÇÃO E SUBDIVISÃO DO LOTE 76-REM
GLEBA TRES BOCAS - APUCARANA - PARANÁ

REPRESENTAÇÃO

N° PRANCHA / QUANTIDADE

REGULARIZAÇÃO/SUBDIVISÃO DE LOTE

1 1

ESCALA
1:1000

DESENHO
PAULO ABALOS

DATA
JULHO 2011

VISTO

N° AROQUIVO
76-REM-1

" A APROVAÇÃO DO PRESENTE PROJETO PELA PREFEITURA NÃO RECONHECE A PROPRIEDADE DO IMÓVEL"

ÁREA

SITUAÇÃO ANTERIOR

LOTE 76-REM 24.200,00 m2

SITUAÇÃO ANTERIOR

LOTE 76-REM/1 4.000,00 m2

LOTE 76-REM 20.200,00 m2

T O T A L 24.200,00 m2

SECRETARIA DE OBRAS E SERVIÇOS PÚBLICOS
ENG° CIVIL - HERIVELTO MORENO
CREA - PR 16.355-D

PREFEITURA / ÓRGÃOS PÚBLICOS

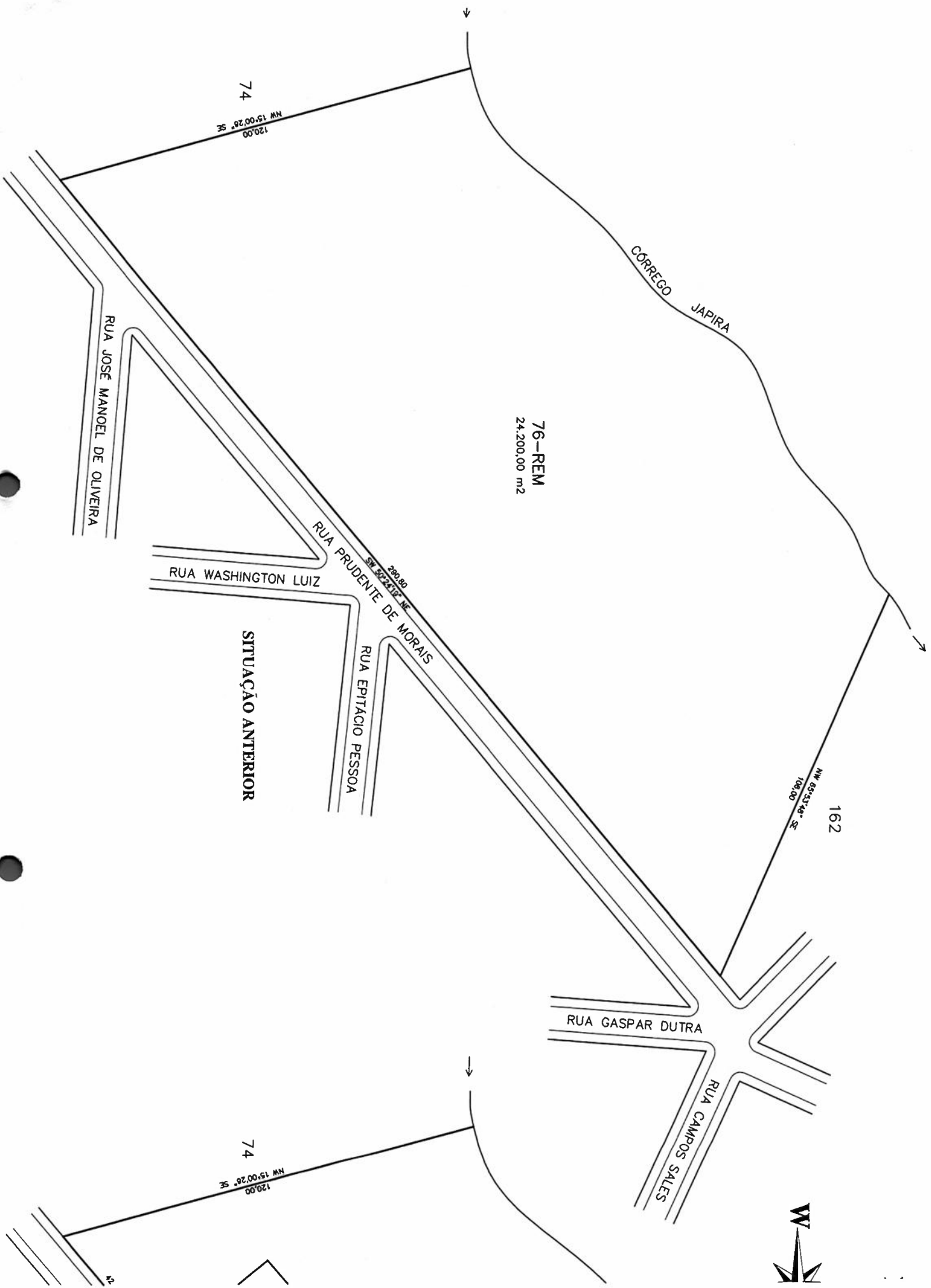

76-REM
24.200,00 m2

74

NW 15°00'26" SE
120,00

RUA JOSÉ MANOEL DE OLIVEIRA

RUA WASHINGTON LUIZ

SITUAÇÃO ANTERIOR

RUA PRUDENTE DE MORAIS

RUA EPTACIO PESSOA

RUA GASPAR DUTRA

RUA CAMPOS SALES

CÓRREGO JAPIRA

162

NW 63°33'48" SE
108,00

74

NW 15°00'26" SE
120,00

